# Green IT

**Green IT: Data Centers, Armazenamento de dados, Redes e Cloud Computing Green**

## Encerramento da Unidade

1. Direcionadores de Negócios da Estratégia Green IT
2. Dimensões de negócios para transformação da Green IT
3. Green IT Corporativa
4. Green IT: Uma Perspectiva

# Ecossistema de Negócios Colaborativos

O conceito Green IT, não se limita apenas a práticas sustentáveis no setor de tecnologia, mas permeia todos os aspectos operacionais das empresas, influenciando diretamente seus modelos de negócios e interações dentro do ecossistema empresarial.

# Ecossistema de Negócios Colaborativos

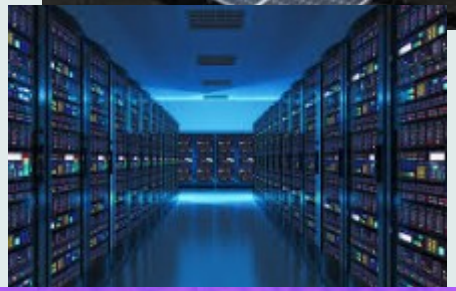

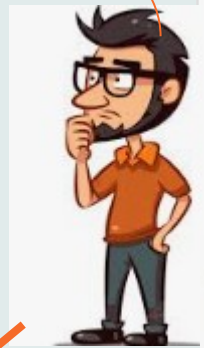

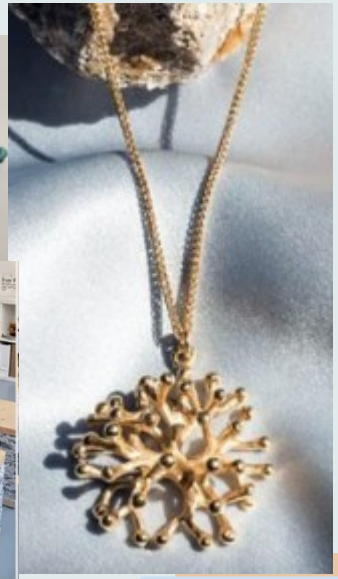

# Novas Oportunidades de Mercado

**Novos Produtos e Serviços Sustentáveis**

- Soluções Green IT
- Produtos Ecoeficientes
- Serviços de Consultoria Green IT

# Novas Oportunidades de Mercado

**Parcerias Estratégicas**

- Colaboração com Startups
- Alianças com Empresas Sustentáveis
- Parcerias com o Governo

# Dimensões no Green IT

A **dimensão tecnológica do Green IT** envolve a implementação de soluções tecnológicas que promovem a eficiência ambiental e reduzem o impacto ecológico. Esta dimensão abrange a escolha e o uso de tecnologias que são mais ecológicas, tanto em termos de consumo de recursos quanto de emissões.

# Dimensões no Green IT

A **dimensão de Processo** refere-se à otimização dos processos de TI para promover práticas sustentáveis. Metodologias como ITIL são aplicadas para gerenciar serviços de TI de forma eficiente e ambientalmente consciente, minimizando o desperdício e maximizando a eficiência operacional, Souza (2021).

# Dimensões no Green IT

A **dimensão humana** do Green IT se refere ao impacto das práticas e políticas de sustentabilidade em termos de comportamento, cultura e engajamento dos indivíduos dentro da organização. Isso inclui promover a conscientização, treinamento e participação ativa dos colaboradores para garantir que as iniciativas de Green IT sejam eficazes e sustentáveis.

# Green IT Corporativa

A Tecnologia Verde corporativa refere-se à adoção de práticas sustentáveis no setor de tecnologia da informação, visando reduzir o impacto ambiental e fomentar a sustentabilidade nas organizações.

A primeira faceta da Tecnologia Verde corporativa **é a Mentalidade Green IT**

# Desafios do Green IT

Green IT se apresenta como uma ferramenta essencial para promover o uso consciente da tecnologia da informação (TI) e minimizar os danos ao planeta. No entanto, a implementação de práticas Green IT nas empresas não é isenta de desafios, Callan(2016).

# Desafios do Green IT

Como podemos superar esses desafios?????

# Tendências da Green IT

As principais tendências que moldam o futuro da Green IT incluem:

- Inteligência Artificial (IA) para Otimização Energética
- Computação em Nuvem Sustentável
- Internet das Coisas (IoT) para Monitoramento Ambiental

# Tendências da Green IT

- Big Data e Análise para Tomada de Decisões Estratégicas
- Computação Verde de Alto Desempenho (HPC)
- Blockchain para Rastreabilidade e Transparência

# Tendências da Green IT

**Conscientização e a educação continuam a ser tendências cruciais**